

PRÉPARATION POUR UNE DICTÉE MÉDUSE



1

Conjugaison au
présent de l'indicatif



Conjuguez les verbes suivants **au présent de l'indicatif avec le sujet donné** :

1. Reconnaître (on) : _____
2. Siffler (les serpents) : _____
3. Se tortiller (qui - relatif) : _____
4. Oser (personne) : _____
5. Effrayer (l'odeur) : _____
6. Se changer (tous ceux qui) : _____
7. Se lancer (Persée) : _____
8. Se réveiller (Méduse) : _____
9. Se dresser (les serpents) : _____
10. Jaillir (Pégase) : _____

2

Conjugaison à
l'imparfait et au passé
composé



Conjuguez les verbes suivants :

À l'imparfait :

- Être (elle) : _____

Au passé composé :

- Choisir (Athéna) : _____
- Décider (Athéna) : _____

3

Mots difficiles et familles de mots

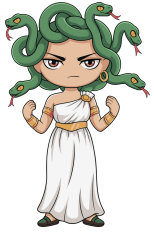

Pour chaque mot, trouve deux mots de la même famille :

1. Monstre : _____ , _____
2. Serpent : _____ , _____
3. Venimeux : _____ , _____
4. Aventurer (s') : _____ , _____
5. Astucieux : _____ , _____
6. Instantanément : _____ , _____
7. Reculons (à) : _____ , _____
8. Reflet : _____ , _____
9. Précis : _____ , _____
10. Prodige : _____ , _____

5

Entraînement sur les homophones



Complétez avec l'homophone qui vous semble adapté :
est/et - a/à - ou/où - on/ont - ce/se

1. Méduse _____ une créature terrifiante _____ elle habite dans une grotte.
2. Les serpents _____ des yeux brillants _____ ils crachent du venin.
3. Persée _____ un bouclier _____ une épée magique.
4. _____ trouve-t-il Méduse ? Dans la grotte _____ au bord de la mer ?
5. _____ raconte qu'_____ la regarde devient pierre.
6. Les visiteurs _____ peur : _____ normal !
7. Est-_____ le bruit _____ l'odeur qui effraie ?
8. Les serpents _____ tortillent et _____ dressent.
9. _____ monstre _____ réveille brusquement.
10. Persée _____ lance _____ l'aventure avec courage.

Trouvez les 10 erreurs



Voici un extrait de la dictée avec **10 erreurs**.
Soulignez-les et corrigez-les :

Attention, Méduse arrive ! On la reconnaît facilement à ses
cheveux qui siffle est se tortille : se sont des serpents
venimeux ! Elle habite dans une grotte sombre où personne
n'ose s'aventurer. Est-ce le bruit des serpents où l'odeur de
pierre qui effraye les visiteurs ? Les deux, sans doute !

1. _____ ➡ _____
2. _____ ➡ _____
3. _____ ➡ _____
4. _____ ➡ _____
5. _____ ➡ _____
6. _____ ➡ _____
7. _____ ➡ _____
8. _____ ➡ _____
9. _____ ➡ _____
10. _____ ➡ _____